

**ESTUDIO DE INSERCIÓN LABORAL Y SATISFACCIÓN CON LA FORMACIÓN RECIBIDA
GRADO EN OPTICA, OPTOMETRÍA Y AUDIOLOGÍA**

Grado en Óptica, Optometría y Audiología

RESULTADOS DE LA ENCUESTA DE INSERCIÓN LABORAL Y SATISFACCIÓN CON LA FORMACIÓN RECIBIDA.

Población: Cohorte Egresados 2021-22	23
Respuestas	13
Participación	56,52%

La participación es significativa, por lo que el análisis que se desprende de sus resultados es fiable.

Podemos resumir aquí las principales conclusiones del estudio:

ALTA INSERCIÓN LABORAL DE LOS EGRESADOS EN EL GRADO

La inserción laboral es del 100% de los encuestados y de ellos el **92,31%** afirma que su trabajo tiene relación con los estudios cursados.

APRENDIZAJE ÚTIL PARA EL TRABAJO DESEMPEÑADO

El **87,50%** además consideran que la formación recibida **le ha sido de utilidad para desarrollar su trabajo**

PUNTOS FUERTES DEL GRADO

Los principales puntos fuertes destacados por los egresados son los **Conocimientos técnicos de la profesión, la Formación Práctica y el Trabajo en Equipo,**

ALTA SATISFACCIÓN

Destacan las **Instalaciones e infraestructuras** y el **Profesorado.**

El **69,23%** de los encuestados volvería a **hacer la misma titulación en la misma universidad.**

LA SATISFACCIÓN GENERAL CON EL PLAN DE ESTUDIOS (7,54) Y CON EL TÍTULO EN GENERAL (7,92) ES NOTABLE

ESTUDIO DE INSERCIÓN LABORAL Y SATISFACCIÓN CON LA FORMACIÓN RECIBIDA GRADO EN ÓPTICA, OPTOMETRÍA Y AUDIOLOGÍA

ENCUESTA DE INSERCIÓN LABORAL 2024. Egresados 2021-22			
Informe por Titulación			
Grado en Óptica y Optometría			
PARTICIPACION			
Encuestas enviadas	23		
Encuestas Respondidas	13		
Participación %	56,52%		
SITUACION LABORAL			
	Num	% sobre resp	% Sobre Demandantes Empleo
SITUACION LABORAL: INSERTADO			
Demandante empleo (Activo)	13	100,00%	100,00%
Insertado	13	100,00%	100,00%
- Ocupado actualmente	13	100,00%	100,00%
- Desocupado actualmente (Ha trabajado anteriormente)	0	0,00%	0,00%
AFINIDAD CON LOS ESTUDIOS CURSADOS			
El trabajo está relacionado con la Titulación cursada	12	92,31%	
- Afinidad grado ALTO	11	91,67%	
- Afinidad grado MEDIO	1	8,33%	
- Afinidad grado BAJO	0	0,00%	
- NS/NC	0	0,00%	
El trabajo NO está relacionado con la Titulación cursada	1	7,69%	
TIPO DE CONTRATO			
Trabajo por cuenta Ajena	9	69,23%	
Trabajo por cuenta Propia	4	30,77%	
Otro NS/NC	0	0,00%	
PUESTO DE TRABAJO			
Directivo	4	30,77%	
Mando intermedio	1	7,69%	
Técnico	4	30,77%	
Administrativo	0	0,00%	
Comercial	0	0,00%	
Emprendedor (empresa propia)	2	15,38%	
Otro NS/NC	2	15,38%	
AMBITO DEL PUESTO DE TRABAJO			
Arquitectura o ingeniería	0	0,00%	
Comercial y marketing	0	0,00%	
TIC	0	0,00%	
Salud	13	100,00%	
Económico y financiero	0	0,00%	
Legal	0	0,00%	
Gastronomía	0	0,00%	
Educación	0	0,00%	
Otro NS/NC	0	0,00%	
TIPO DE CONTRATO			
Indefinido	9	69,23%	
Temporal	0	0,00%	
Prácticas	0	0,00%	
Mercantil	0	0,00%	
Autónomo	4	30,77%	
Funcionario	0	0,00%	
Interino	0	0,00%	
Otro NS/NC	0	0,00%	
JORNADA LABORAL			
Tiempo completo	10	76,92%	
Media jornada	1	7,69%	
Tiempo parcial	2	15,38%	
Otro NS/NC	0	0,00%	
TAMAÑO DE LA EMPRESA			
Muy grande: <1000 empleados	2	15,38%	
Grande: 250-999 empleados	1	7,69%	
Mediana: 10-249 empleados	1	7,69%	
Pequeña: 10-49 empleados	4	30,77%	
Microempresa: 1-10 empleados	3	23,08%	
Otro NS/NC	2	15,38%	
TIEMPO MEDIO EN ENCONTRAR TRABAJO	2,38 meses		
SALARIO MEDIO TIEMPO COMPLETO	33.750 €		

ESTUDIO DE INSERCIÓN LABORAL Y SATISFACCIÓN CON LA FORMACIÓN RECIBIDA GRADO EN OPTICA, OPTOMETRÍA Y AUDIOLOGÍA

IDENTIFICACION CON LA CULTURA EMPRESARIAL		
Nivel de Importancia		
- Mucho	5	38,46%
- Bastante	7	53,85%
- Poco	0	0,00%
- Nada	1	7,69%
- NS/NC	0	0,00%
Nivel de identificación personal en el puesto de trabajo		
- Mucho	4	30,77%
- Bastante	8	61,54%
- Poco	0	0,00%
- Nada	0	0,00%
- NS/NC	1	7,69%
EXIGENCIAS IDIOMATICAS		
¿Fue el conocimiento del inglés un requisito necesario para contratarte?		
- Sí	2	15,38%
- No	11	84,62%
- NS/NC	0	0,00%
Nivel exigido en la contratación		
- A1	0	0,00%
- A2	0	0,00%
- B1	0	0,00%
- B2	5	38,46%
- C1	1	7,69%
- C2	0	0,00%
- NS/NC	7	53,85%
Nivel propio		
- A1	0	0,00%
- A2	0	0,00%
- B1	1	7,69%
- B2	6	46,15%
- C1	6	46,15%
- C2	0	0,00%
- NS/NC	0	0,00%
SITUACION LABORAL: NO INSERTADO		
Activo. Buscando trabajo	0	0,00%
Inactivo. No busca trabajo	0	0,00%
¿Ha seguido formándose tras los estudios?		
- Máster	0	
- Doctorado	0	
- Otro NS/NC	0	

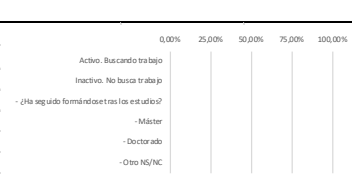
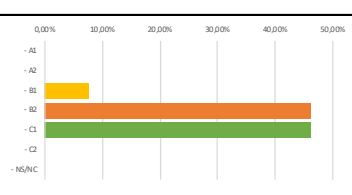
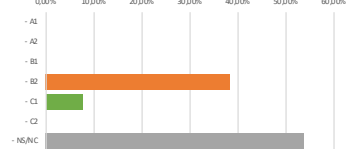
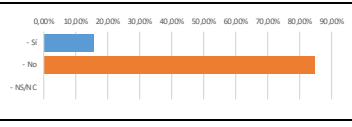
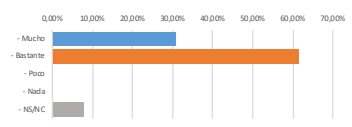
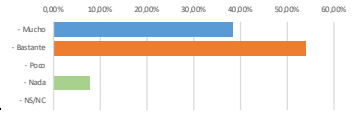

ESTUDIO DE INSERCIÓN LABORAL Y SATISFACCIÓN CON LA FORMACIÓN RECIBIDA GRADO EN OPTICA, OPTOMETRÍA Y AUDIOLOGÍA

ASPECTOS RELACIONADOS CON LA TITULACION					
PUNTOS FUERTES TITULACION					
Capacidad de aprendizaje y adaptación al cambio	Nada	Poco	Bastante	Mucho	
Trabajo en equipo	0	4	5	4	
Habilidades interpersonales y de comunicación	0	3	7	3	
Conocimientos técnicos de la profesión	0	2	7	4	
Formación práctica	1	1	4	7	
PUNTOS DEBILES TITULACION					
Capacidad de aprendizaje y adaptación al cambio	Nada	Poco	Bastante	Mucho	
Trabajo en equipo	0	0	0	0	
Habilidades interpersonales y de comunicación	0	0	0	0	
Conocimientos técnicos de la profesión	0	0	0	0	
Formación práctica	0	0	0	0	
VALORACION ASPECTOS DE LA TITULACION					
Conocimientos adquiridos y competencias desarrolladas	Muy baja	Baja	Alta	Muy alta	
Profesorado	0	2	4	7	
Organización de la enseñanza	1	0	5	7	
Instalaciones e infraestructuras	2	2	6	3	
Atención recibida	0	1	7	5	
Canales de comunicación e información	1	0	8	4	
Canales de comunicación e información	1	0	8	4	
UTILIDAD DE LA FORMACION RECIBIDA INSERTADOS					
	Num	%			
Sí	9	69,23%			
No	0	0,00%			
Mejorable	4	30,77%			
Otro. NS/NC	0	0,00%			
PRACTICAS					
¿Realizó prácticas durante sus estudios universitarios?	Num	%			
- Curriculares	11	84,62%			
- Extracurriculares	11	100,00%			
- Reconocidas	0	0,00%			
- Otro NS/NC	0	0,00%			
Consiguió su puesto de trabajo a raíz de sus prácticas	1	9,09%			
Indique qué prácticas fueron remuneradas.					
- Curriculares	0	0,00%			
- Extracurriculares	0	0,00%			
Título Propio FUTURO cursado					
	Num	%			
Sí	0	0,00%			
No	13	100,00%			
NS/NC	0	0,00%			
FEEDBACK					
	Num	%			
Volvería a hacer la misma titulación en la misma universidad	8	61,54%			
Volvería a hacer la misma titulación, pero en otra universidad	1	7,69%			
Haría otra titulación en la misma universidad	2	15,38%			
Haría otra titulación en otra universidad	1	7,69%			
No haría estudios universitarios	0	0,00%			
Otro NS/NC	1	7,69%			
Satisfacción general con el Plan de Estudios					
Satisfacción general con el Plan de Estudios	7,54				
Satisfacción General con el Título cursado					
Satisfacción General con el Título cursado	7,92				